

NOTAS A LOS ESTADOS FINANCIEROS

a) NOTAS DE GESTIÓN ADMINISTRATIVA

Introducción

El Programa Operativo Anual de la Gestión 2026 es el instrumento de la UPTREP de carácter obligatorio para la Administración, que se enfoca a realizar las tareas en tiempos estimados, al cumplimiento de metas e indicadores, además a encontrar mejoras que orienten sistemáticamente la gestión de la Universidad al logro de mejores resultados.

1. Autorización e Historia

Durante la LIX Legislatura del Estado de Tlaxcala, mediante Decreto número 141 publicado en fecha 30 de marzo de 2010 en el Periódico Oficial del Gobierno del Estado, crea el Organismo Público Descentralizado denominado "Universidad Politécnica de Tlaxcala Región Poniente".

Los avances que la Universidad Politécnica de Tlaxcala Región Poniente ha tenido, son significativos para la región y el estado, ya que tiene la aceptación de la población beneficiada, como una opción para adquirir conocimiento, concluir una carrera y trabajar con los proyectos que aquí se desarrollan. Lo que hoy nos mantiene es el incremento de nuestra matrícula, la actualización docente, el programa de tutorías y asesorías, pero sobre todo la calidad de nuestros servicios, la Universidad Politécnica de Tlaxcala Región Poniente está acreditada bajo la ISO 9001:2015, cabe mencionar que la carrera de Agrotecnología se encuentra acreditada en por la COMEA para alcanzar estándares que nos permitan incluir a nuestros alumnos como profesionales en su especialidad,

2. Panorama Económico y Financiero

En el ejercicio 2026 se han recaudado ingresos por la cantidad de \$ 8,104,651.89 y se han erogado en el mismo periodo \$ 5,074,909.19

3. Organización y Objeto Social

Objeto social

Ser una institución educativa que ofrezca una formación profesional competitiva de calidad a través de un modelo basado en la mejora continua; acreditada y reconocida internacionalmente por su excelencia académica, contribuyendo al desarrollo sustentable, económico, social y cultural del país.

SECTOR PARAESTATAL

Principal actividad

Formar profesionistas competitivos; generadores de tecnología, comprometidos con la sociedad, que contribuyan al desarrollo sustentable socioeconómico y cultural de su región y del país, mediante una formación académica profesional de calidad centrada en el aprendizaje basado en competencias, que estimule la investigación científica con desarrollo tecnológico sustentable.

Ejercicio fiscal

Del 01 de enero al 31 de diciembre 2026

Régimen jurídico

Organismo Público Descentralizado

Consideraciones fiscales del ente: revelar el tipo de contribuciones que esté obligado a pagar o retener.

La Universidad está Obligada a retener el ISR sobre sueldos y salarios, honorarios asimilables, arrendamiento de inmuebles, y por las retenciones derivadas de la relación laboral.

Estructura organizacional básica



UNIVERSIDAD POLITÉCNICA DE TLAXCALA REGION PONIENTE

ESTRUCTURA ORGANICA 2025

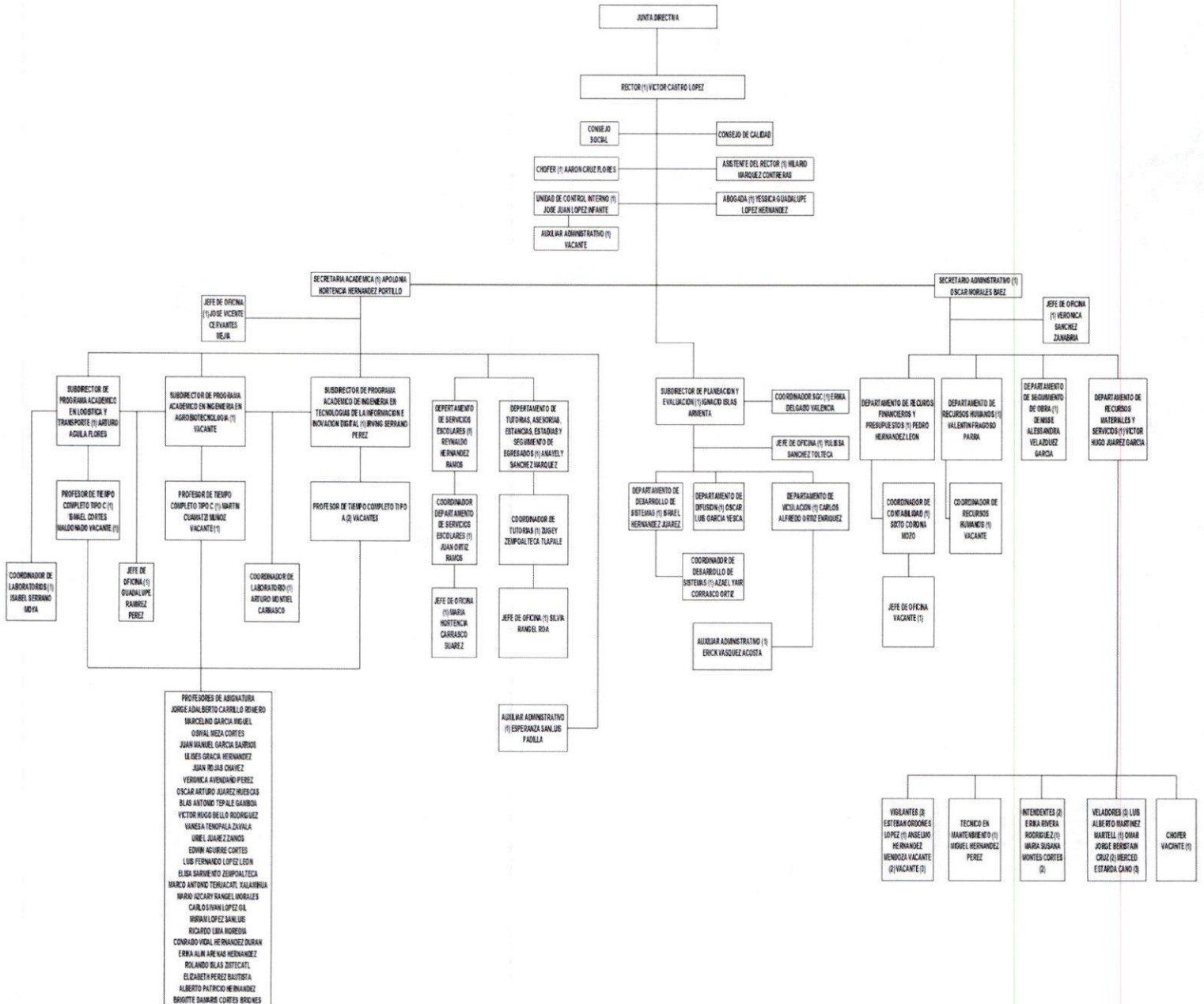

SECTOR PARAESTATAL

Fideicomisos de los cuales es fideicomitente o fideicomisario, y contratos análogos, incluyendo mandatos de los cuales es parte.

No Aplica ya que la Universidad Politécnica de Tlaxcala Región Poniente de acuerdo a sus normas internas no está permitido llevar a cabo este tipo de movimientos.

4. Bases de Preparación de los Estados Financieros

Los estados financieros se han elaborado de acuerdo a la normatividad emitida por el CONAC y las disposiciones legales aplicables.

5. Políticas de Contabilidad Significativas

No Aplica ya que la Universidad Politécnica de Tlaxcala Región Poniente de acuerdo a sus normas internas no está permitido llevar a cabo este tipo de movimientos.

6. Posición en Moneda Extranjera y Protección por Riesgo Cambiario

No Aplica ya que la Universidad Politécnica de Tlaxcala Región Poniente de acuerdo a sus normas internas no está permitido llevar a cabo este tipo de movimientos.

7. Reporte Analítico del Activo

Los activos fijos están bajo resguardo bajo del personal que los utiliza y son responsables de su buen uso y conservación.

8. Fideicomisos, Mandatos y Análogos

No Aplica ya que la Universidad Politécnica de Tlaxcala Región Poniente de acuerdo a sus normas internas no está permitido llevar a cabo este tipo de movimientos.

9. Reporte de la Recaudación

No Aplica ya que la Universidad Politécnica de Tlaxcala Región Poniente de acuerdo a sus normas internas no está permitido llevar a cabo este tipo de movimientos.

10. Información sobre la Deuda y el Reporte Analítico de la Deuda

No Aplica ya que la Universidad Politécnica de Tlaxcala Región Poniente de acuerdo a sus normas internas no está permitido llevar a cabo este tipo de movimientos.

11. Calificaciones otorgadas

No Aplica ya que la Universidad Politécnica de Tlaxcala Región Poniente de acuerdo a sus normas internas no está permitido llevar a cabo este tipo de movimientos.

12. Proceso de Mejora

En la Universidad Politécnica de Tlaxcala Región Poniente nuestro compromiso es satisfacer a una sociedad demandante de profesionales competitivos que tengan un alto sentido de responsabilidad con su entorno; formar alumnos educados en un modelo profesional de calidad basado en un proceso de mejora continua, donde les permita una formación y desarrollo integral.

13. Información por Segmentos

No Aplica ya que la Universidad Politécnica de Tlaxcala Región Poniente de acuerdo a sus normas internas no está permitido llevar a cabo este tipo de movimientos.

14. Eventos Posteriores al Cierre

No Aplica ya que la Universidad Politécnica de Tlaxcala Región Poniente de acuerdo a sus normas internas no está permitido llevar a cabo este tipo de movimientos.

15. Partes Relacionadas

No Aplica ya que la Universidad Politécnica de Tlaxcala Región Poniente de acuerdo a sus normas internas no está permitido llevar a cabo este tipo de movimientos.

16. Responsabilidad Sobre la Presentación Razonable de la Información Contable

La Información Contable está firmada en cada página de la misma y se incluye al final la siguiente leyenda "Bajo protesta de decir verdad declaramos que los Estados Financieros y sus notas, son razonablemente correctos y son responsabilidad del emisor". Lo anterior, no será aplicable para la información contable consolidada.

b) NOTAS DE DESGLOSE

I) NOTAS AL ESTADO DE ACTIVIDADES

Ingresos de Gestión

Se reflejan Ingresos por concepto de productos por \$ 4,127.89

En el rubro de Ingresos por venta de Bienes y Servicios por 266,600.00 Participaciones y aportaciones por la cantidad de 0.00 y Transferencias, Asignaciones, Subsidios y Otras Ayudas \$ 7,833,924.00

Gastos y Otras Pérdidas:

Se reflejan los importes correspondientes a Gastos Personales, Materiales y Suministros, Servicios Generales y Transferencias que fueron necesarios para obtener los resultados programados en el Presupuesto de Egresos del Ejercicio.

SECTOR PARAESTATAL

II) NOTAS AL ESTADO DE SITUACIÓN FINANCIERA

Activo

Efectivo y Equivalentes

Este apartado muestra la integración de las cuentas bancarias de la entidad, mismas que cuentan con disposición efectiva inmediata.

Universidad Politécnica de Tlaxcala Región Poniente			
Fondo, Programa o Convenio	Datos de la Cuenta Bancaria		
	Institución Bancaria	Número de Cuenta	Importe
BANORTE 2025 IMINISTRACION ESTATAL 6276	BANORTE	XXXXXXXX6276	4,486.95
BANORTE 2026 MINISTRACION FEDERAL 9795	BANORTE	XXXXXXXX9795	2,980,666.02
BANORTE 2026 MINISTRACION ESTATAL 9786	BANORTE	XXXXXXXX9786	261,864.93
BANORTE 2026 INGRESOS PROPIOS 9777	BANORTE	XXXXXXXX9777	9,823.76

Derechos a recibir Efectivo y Equivalentes y Bienes o Servicios a Recibir

Este apartado es integrado únicamente por la cartera de deudores diversos.

Deudores Diversos	15,872.71
Pagos Anticipados	0.00

Inventarios Bienes Disponibles para su Transformación o Consumo

No Aplica ya que la Universidad Politécnica de Tlaxcala Región Poniente de acuerdo a sus normas internas no está permitido llevar a cabo este tipo de movimientos.

Almacenes

Este apartado no cuenta con cuentas de almacenes

Inversiones Financieras

Este apartado no cuenta con cuentas de inversión financiera.

Bienes Muebles, Inmuebles e Intangibles

El monto de Bienes Muebles es por la cantidad de \$37,085,244.47 Bienes inmuebles por la cantidad de \$47,248,740.62 y el monto de los activos intangibles es por la cantidad de \$ 329,791.17

Estimaciones y Deterioros, Depreciación

El monto de los bienes depreciados es por la cantidad de \$ -5,162,388.87

Otros Activos

No Aplica ya que la Universidad Politécnica de Tlaxcala Región Poniente de acuerdo a sus normas internas no está permitido llevar a cabo este tipo de movimientos.

Pasivo

Cuentas y Documentos por pagar

En este Apartado se muestra las cuentas por pagar a corto plazo.

Cuentas por pagar a corto plazo 299,318.27

Fondos y Bienes de Terceros en Garantía y/o Administración

Este apartado no cuenta con cuentas de Fondos y Bienes de Terceros en Garantía y/o Administración

Pasivos Diferidos

Este apartado no cuenta con cuentas de Pasivos Diferidos

Provisiones

Este apartado no cuenta con cuentas de Provisiones

Otros pasivos

a corto plazo 0.00

SECTOR PARAESTATAL

Pasivos Contingentes

La Universidad Politécnica de Tlaxcala Región Poniente, tiene 8 laudos laborales, de los cuales 6 están cuantificados en 4,872,250.00 aproximadamente, más incrementos y 2 demandas laborales no cuantificadas, los cuales están sujetos a los incrementos hasta en tanto las autoridades competentes emitan una sentencia favorable o desfavorable para la UPTREP

1	CRISTIAN BRIONES MINOR	C.D.T.205/2013-1	950,000.00
2	JULISA DIAZ GARCIA	C.D.T.376/2014-1	1,151,332.52
3	FROYLAN RODRIGUEZ CUAPIO	C.D.T.498/2014-1	2,007,128.25
4	DAVID IBARRA GUZMAN	C.D.T.253/2018-1	386,600.00
5	EDUARDO LARA GUERRERO	C.D.T.8/2020-1	1,067,301.08
6	IVONNE NOHPAL SALAZAR	C.D.T.471/2021-1	135,000.00
7	ARACELI RODRIGUEZ GOMEZ	C.D.T.488/2014-1	531,485.79
8	ELADIO MATLALCUATZI	EXP.78/2023-B	

III) NOTAS AL ESTADO DE VARIACIÓN EN LA HACIENDA PÚBLICA

El Patrimonio generado de ejercicios anteriores se integra por parte del resultado del ejercicio 2014 y el Patrimonio generado del ejercicio se integra por el resultado del ejercicio 2015, 2016, 2017, 2018, 2019, 2020, 2021, 2022, 2023, 2024 y 2025

IV) NOTAS AL ESTADO DE FLUJOS DE EFECTIVO

Efectivo y equivalentes

El análisis de los saldos inicial y final que figuran en la última parte del Estado de Flujo de Efectivo en la cuenta de efectivo y equivalentes es como sigue:

	2026	2025
Efectivo en Bancos –Tesorería	3,272,713.55	2,025.59
Efectivo en Bancos- Dependencias	0	0
Inversiones temporales (hasta 3 meses)	0	0
Fondos con afectación específica	0	0
Depósitos de fondos de terceros y otros	0	0
Total de Efectivo y Equivalentes	3,272,713.55	2,025.59

V) CONCILIACIÓN ENTRE LOS INGRESOS PRESUPUESTARIOS Y CONTABLES, ASÍ COMO ENTRE LOS EGRESOS PRESUPUESTARIOS Y LOS GASTOS CONTABLES

La conciliación se presentará atendiendo a lo dispuesto por la Acuerdo por el que se emite el formato de conciliación entre los ingresos presupuestarios y contables, así como entre los egresos presupuestarios y los gastos contables.

Universidad Politecnica de Tlaxcala Region Poniente Conciliación entre los Ingresos Presupuestarios y Contables Correspondiente del 01 de Enero al 31 de marzo de 2026 (Cifras en pesos)		
1. Ingresos Presupuestarios		\$8,104,652
2. Más ingresos contables no presupuestarios		0
2.1	Ingresos Financieros	0
2.2	Incremento por Variación de Inversiones	0
2.3	Disminución del Exceso de Estimaciones por Pérdida o Deterioro u Obsolescencia	0
2.4	Disminución del Exceso de Provisiones	0
2.5	Otros Ingresos y Beneficios Varios	0
2.6	Otros Ingresos Contables No Presupuestarios	0
3. Menos ingresos presupuestarios no contables		0
3.1	Aprovechamientos Patrimoniales	0
3.2	Ingresos Derivados de Financiamientos	0
3.3	Otros Ingresos Presupuestarios No Contables	0
4. Ingresos Contables (1 + 2 - 3)		\$8,104,652

Universidad Politecnica de Tlaxcala Region Poniente Conciliación entre los Egresos Presupuestarios y los Gastos Contables Correspondiente del 01 de Enero al 31 de marzo de 2026 (Cifras en pesos)		
1. Total de egresos (presupuestarios)		\$5,135,744
2. Menos egresos presupuestarios no contables		60,832
2.1	Materias Primas y Materiales de Producción y Comercialización	0
2.2	Materiales y Suministros	0
2.3	Mobiliario y Equipo de Administración	60,832
2.4	Mobiliario y Equipo Educativo y Recreativo	0
2.5	Equipo e Instrumental Médico y de Laboratorio	0
2.6	Vehículos y Equipo de Transporte	0
2.7	Equipo de Defensa y Seguridad	0
2.8	Maquinaria, Otros Equipos y Herramientas	0
2.9	Activos Biológicos	0
2.10	Bienes Inmuebles	0
2.11	Activos Intangibles	0
2.12	Obra Pública en Bienes de Dominio Público	0
2.13	Obra Pública en Bienes Propios	0
2.14	Acciones y Participaciones de Capital	0
2.15	Compra de Títulos y Valores	0
2.16	Concesión de Préstamos	0
2.17	Inversiones en Fideicomisos, Mandatos y Otros Análogos	0
2.18	Provisiones para Contingencias y Otras Erogaciones Especiales	0
2.19	Amortización de la Deuda Pública	0
2.20	Adeudos de Ejercicios Fiscales Anteriores (ADEFAS)	0
2.21	Otros Egresos Presupuestales No Contables	0
3. Más Gasto Contables No Presupuestales		0
3.1	Estimaciones, Depreciaciones, Deterioros, Obsolescencia y Amortizaciones	0
3.2	Provisiones	0
3.3	Disminución de Inventarios	0
3.4	Aumento por Insuficiencia de Estimaciones por Pérdida o Deterioro u Obsolescencia	0
3.5	Aumento por Insuficiencia de Provisiones	0
3.6	Otros Gastos	0
3.7	Otros Gastos Contables No Presupuestales	0
4. Total de Gasto Contable (1 - 2 + 3)		\$5,074,912

SECTOR PARAESTATAL

c) NOTAS DE MEMORIA (CUENTAS DE ORDEN)

Las cuentas de orden se utilizan para registrar movimientos de valores que no afecten o modifiquen el balance del ente, sin embargo, su incorporación en libros es necesaria con fines de recordatorio contable, de control y en general sobre los aspectos administrativos, o bien para consignar sus derechos o responsabilidades contingentes que puedan o no presentarse en el futuro.

Cuentas de Orden Contables:

Sin nada que reportar

Cuentas de Orden Presupuestarias de Ingresos: Se informa el avance que se registra al cierre del cuarto Trimestre 2025:

Cuentas de Orden Presupuestarias de Ingresos	
Concepto	2026
Ley de Ingresos Estimada	25,307,111.00
Ley de Ingresos por Ejecutar	17,202,459.11
Modificaciones a la Ley de Ingresos Estimada	0.00
Ley de Ingresos Devengada	8,104,651.89
Ley de Ingresos Recaudada	8,104,651.89

Cuentas de Orden Presupuestarias de Egresos	
Concepto	2026
Presupuesto de Egresos Aprobado	25,307,111.00
Presupuesto de Egresos por Ejercer	20,171,366.62
Modificaciones al Presupuesto de Egresos Aprobado	0.00
Presupuesto de Egresos Comprometido	5,135,744.38
Presupuesto de Egresos Devengado	5,135,744.38
Presupuesto de Egresos Ejercido	5,135,744.38
Presupuesto de Egresos Pagado	5,135,744.38

SR: Saldo del rubro contenido en Balanza de Comprobación

R: Rubro (Plan de cuentas del Manual de contabilidad Gubernamental emitido por el CONAC)

Bajo protesta de decir verdad declaramos que los estados financieros y sus Notas son razonablemente correctos y son responsabilidad del emisor.

UNIVERSIDAD POLITÉCNICA
DE TLAXCALA REGION PONIENTE
CLAVE: 29EPO0002B
MTRO. VICTOR CASTRO LOPEZ ORIA
RECTOR

UNIVERSIDAD POLITÉCNICA
DE TLAXCALA REGION PONIENTE
SECRETARÍA ADMINISTRATIVA
CLAVE: 29EPO0002B
C.P. OSCAR MORALES BAEZ
SECRETARIO ADMINISTRATIVO